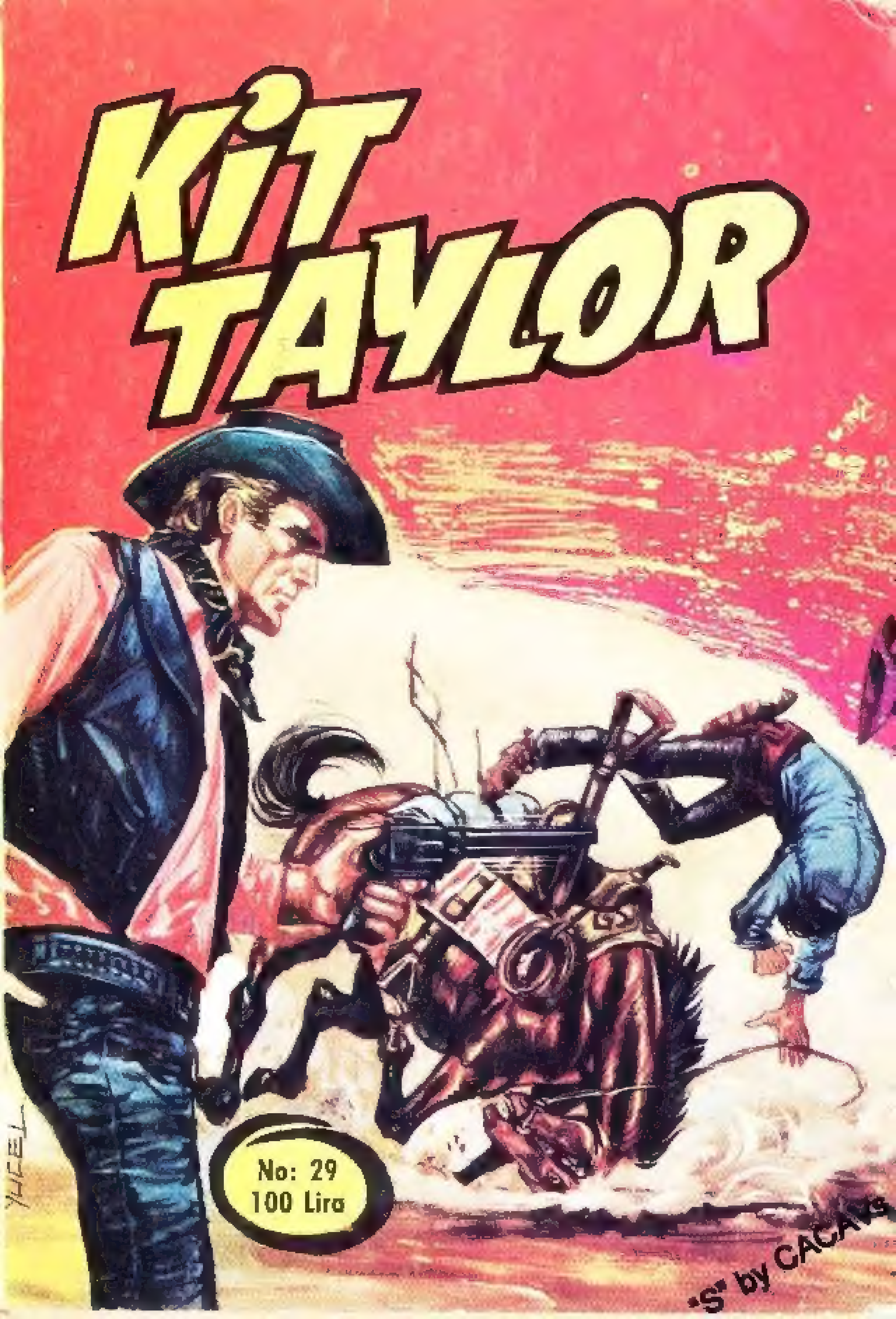

KiT TAYLOR
No: 29
100 Lira
"S" by CACAKs

NEW YORK YOLUNDA

DAHA HIZLI, YILDIRIM... HALA PEŞİMİZDELER!
BİR KAÇ DAKİKA SONRA DÜZLÜKTE...
HARİKASIN DOSTUM, PAÇAYI KURTARDIK!

O SIRADA, BİR KAÇ MİL ÖTEDE, ROSA MORNING'İN EVİNDE...
EĞER KAHVE İSTERSEN SANA DA VAR ANNIE!
BANA NE İKRAM ETMEN İSTEDİĞİMİ İYİ BİLİRSİN ROSE!
AMA ANNIE, BEN EVDE WHISKY BULUNDURMAM Kİ!..
İYİ YAPMIYORSUN, BENİM GÜZEL SERSEMİM!
EĞER MÜSAADE EDERSENİZ, ANNIE TEYZENİN ALIŞKANLIKLARI ÜZERİNE OLAN BU ENTERESAN KONUŞMAYI YARIDA KESİP, CİDDİ ŞEYLERDEN SÖZETMEK İSTİYORUM.
KIT, ROSA MORNING'E KLARETTA'NIN GELECEĞİ HAKKINDAKİ FİKİRLERİNİ AÇIKLAR...
BİR KERE ÇOK İYİ DÜŞÜNMELİSİNİZ. KLARETTA, BU DÜNYADAN UZAK YERDE YAŞAMAYA DEVAM EDEMEZ!
GECE GÜNDÜZ KIZIMIN GELECEĞİNİ DÜŞÜNÜYORUM, KIT... AMA BENİM GİBİ ZAVALLI BİR KADIN NE YAPABİLİR?..

"S" by ÇAÇAYS

KLARETTA'NIN İYİ BİR EĞİTİM GÖRMESİNİ ÇOK İSTERDİM...
... AMA... BÜTÜN BUNLARI YAPMAK İÇİN GEREKLİ OLAN PARAYI NEREDEN BULURUM? HI-HI...
UFF! İŞTE SIZLAMALAR BAŞLADI!
ŞİMDİ BENİ İYİ DİNLEYİN! KIZINIZ ATLANTİK SAHİLLERİNDEKİ BÜYÜK ŞEHİRLERDEN BİRİNE GİDİP EĞİTİM GÖRECEK...
... ONUN YAŞINDAKİ BİR KIZIN ÖĞRENMESİ GEREKENLERİ ÖĞRENECEK VE SONRA, KARAR KENDİSİNİN OLACAK: İSTER BURADA YAŞAR...
... İSTERSE DAHA AZ TEHLİKELİ BİR YERDE... PARA MESELESİNE GELİNCE...
... O İŞİ BEN HALLEDECEĞİM!
TOC
İKİNİZ DE BANA ÖYLE BAKMAYIN! BİRAZ BİRİKMİŞ PARAM VAR!

SEKİZİNCİ KOCAM İÇİN BİRKAÇ KURUŞ PARA BİRİKTİRMİŞTİM
... AMA, MÜSTAKBEL KOCAMIN BİRAZ TEREDDÜT ETTİĞİNİ GÖRÜNCE...
... HİÇ OLMAZSA O PİS PARALAR BENİM GÖZBEBEĞİME YARASIN DEDİM!
UHM... SENİN PARALARIN BİLET PARASINA BİLE YETMEZ!
BENİMLE BU ŞEKİLDE KONUŞMAYA NASIL CÜRET EDERSİN?!
YETER ARTIK ANNIE TEYZE! BU İŞ BANA AİT!
LORD DUNHAVON'UN BANA BIRAKTIĞI MİRAS, BU MASRAFLAR İÇİN YETERLİ OLACAKTIR...
HAYIR KIT!

S by CACAVs

KABUL ETMEM! BEN BUNU TEK BAŞIMA HALLETMEYE ÇALIŞACAĞIM!
DAHA BAŞKA SAÇMA BİR ŞEY SÖYLEMEYİN, ROSA MORNING!
BEN ZATEN KARARIMI VERDİM, NE SİZ NE DE ANNIE BENİM FİKRİMİ DEĞİŞTİREMEZSİNİZ!
SEN İYİ BİR ÇOCUKSUN KİT!.. AMA BEN...
KLARETTA! AMAN ALLAHIM, BU NE HAL! NE OLDU SANA?
KİT, ATIN BENİM HAYATIMI KURTARDI!
ÇOCUK, KOYOTES'LERLE KARŞILAŞMALARINI VE KARA YILDIRIM'IN ONU KORUMASINI ANLATIR...
VE YILDIRIM, ONLARI GERİDE BIRAKTI! ÇOK HARİKAYDI!
EVET KLARETTA, HEYECANLI BİR MACERA!
AMA BİR SAAT EVVEL, KOYOTES'LERİN SALDIRISINA UĞRADIĞINDA SENİN BURAYA KADAR GELİP BİZE BU HİKÂYEYİ ANLATMA OLANAĞIN HEMEN HEMEN İMKANSIZDI.

ŞİMDİ KIZ ARKADAŞINA, ANNESİ VE ANNIE İLE BİRLİKTE VERDİKLERİ KARARI BİLDİRMEK KİT'E DÜŞMÜŞTÜ.
KIZILDERİLİLERİN, KANUN KAÇAKLARININ VE KOYOTES'LERİN BULUNMADIĞI BAŞKA BİR DÜNYADA YAŞANABİLECEĞİNİ BİLMEMEZLİĞE GELMEN DOĞRU DEĞİL!
SINIRDAN UZAKTA YAŞAYABİLECEĞİMDEN ŞÜPHELİYİM KİT. BURASI BENİM TOPRAĞIM!
SENİN İYİLİĞİN İÇİN.. GEREKLİ BU KLARETTA!
BİRKAÇ GÜN SONRA, KUMANDANIN BÜROSUNDA...
BEKLEDİĞİMİZ CEVABI ALDIM KİT! KAMİLLA KAREY, KLARETTA'YI DÖRT GÖZLE BEKLİYOR!
SANA SÖYLEDİĞİM GİBİ KAMİLLA, HARP AKADEMİSİNDEKİ SEVGİLİ BİR SUBAY ARKADAŞIMIN DUL KARISIDIR.
...VE ŞİMDİ MÜKEMMEL BİR KIZ KOLLEJİNİ İDARE EDİYOR.
HEADQUARTERS

"S" by CAGACUS

YALNIZ TEK SORUN, KLARIDGE KOLEJİ'İN NEW YORK'DA, YANİ BİZE AŞAĞI YUKARI İKİ BİN MİL MESAFEDE OLUŞU!
KLARETTA İÇİN FAZLA OLMAYACAK MI?
KUMANDANIM, BİN YA DA İKİ BİN MİL, FARKETMEZ!
BEN DAHA ZİYADE, ÇEVREYE ALIŞINCAYA KADAR ONUN ANNESİ İLE BERABER OLMASINI HATIRLATMAK İSTERİM
ROSA MORNING? TANRIM MÜMKÜN DEĞİL: AHÇI BİRLİN, YERİNİN DOLDURULMASI İMKANSIZ TEK ELEMANIDIR!
UHM.. AKLIMA BİR FİKİR GELDİ...
ANNIE DÖRTABANCAYA NE DERSİN? BELKİ BU UZUN YOLCULUKTA, KLARETTA'NIN YANINDA UYGUN TEK KİŞİ, ODUR.
EH... MADEM ÖYLE, TAMAM!
KABUL KUMANDANIM! ANNIE GİTSİN!
SEN O İHTİYAR CANAVARI GÖREVİNE RAZI ETMEYE ÇALIŞ...

BİR HAFTA SONRA, ACI AYRILIK VAKTİ GELDİ...
AĞLAMA ANNE!.. ÇABUK DÖNECEĞİM!..
ŞU ROSA MORNING... O KADAR ÇOK GÖZ YAŞI AKITIYOR Kİ, BÜYÜK RIO'NUN BENTLERİNDEN BİLE BU KADAR ÇOK SU GEÇMİYOR!
AZ SONRA HOUSTON'A GİDEN POSTA ARABASI İLE KARŞILAŞACAĞIZ...
SATANA'NIN BOYNUZLARI AŞKINA! ŞU YERDEKİ GUDUBET ANNIE DÖRT TABANCA MI?
SENELER GEÇİYOR, AMA GÖRÜYORUM Kİ SEN DE HEP BUDALA KALMIŞSIN, SLIM BRADLEY!
ATLA, YANIMA, KART TAVUK! EĞLENCELİ BİR YOLCULUK OLACAK!
GELİYORUM!

"S" by CACAVS

GÜZEL ZAMANLARDA OLDUĞU GİBİ BIRAK DA SENİ ÇİMDİKLEYEYİM
SEN DE GÜZEL ZAMANLARDA OLDUĞU GİBİ...
...KAMÇININ TADINA BAK!
HAYIR ANNIE! HAYIR!
ŞUVAF!
YÜRÜYÜN, ÇİZMELERİMİN BEYGİRLERİ!
GÜLE GÜLE KLARETTA... İYİ ŞANSLAR!
YIIPPEEEEE

HOUTSON! KLARETTA VE ANNIE'NİN YOLCULUKLARININ İLK ETABI.
BURAYA BENİM ARABAMLA GELELİM DEMİŞTİM!
?
ELİNİZİ ÇABUK TUTMALIYIZ: NEW YORK TRENİ AZ SONRA KALKIYOR ANNIE TEYZE!
TREN NEREDE? BÜTÜN BU EŞYALARI KIM TAŞIYACAK?
BİRİNDEN YARDIM İSTERİZ...
AZ ÖTEDE...

BAYIM... BİZİM NEW YORK TRENİ-NE BİNMEMİZ LAZIM VE...
BEN HALLEDE-RİM!
VAY CANINA! BUNU BEKLEMİ-YORDUM!
BAVULLAR "İMPERYALE" YERLEŞTİRİLDİ, ŞİMDİ BAYANLAR "FİYAKRE" YE BUYURUYORLAR MI?
FİYAKRE'YE ÇOKTANDIR OTURMAMIŞTIM. NE İYİ...
MOTEL
* İMPARYAL", BİR ZAMANLAR "FİYAKRE" DENEN ATLI ARABANIN ÜSTÜNE DENİRDİ...
NEREDEYSE AKLIMI KAÇIRACAĞIM! SANKİ BİR YATAKTA GİBİYİM...
HOUSTON HOŞUMA GİTTİ! İNSANLARI SEMPATİK VE... NAZİK!

MESELA BİZİ İSTASYONA GÖTÜREN GENCİ ELE ALALIM... NE KADAR NAZİK!
AMA TEY-ZE!
DAHA SENİN SORMANA FIRSAT BIRAKMADAN HEMEN YARDIMIMIZA KOŞTU.
DİNLE ANNIE TEYZE!
CLINTON VAL
BAYANLAR, ATLANTİK DEMİRYOLU İSTAS-YONUNA GELDİK.
SİZİ HİÇ UNUTMAYACA-ĞIM DELİ-KANLI...
ATLANTIC RAILWAY
EĞER BENİM TARAFLARA UĞRAR-SANIZ, ANNIE DÖRTTABAN-ÇAYI SORUN!
...VE BENDENİZ, ŞİMDİ BİZİM İÇİN YAPTIK-LARINIZI SİZE...
...BÜYÜK BİR BARDAK GÜZEL BİR WHISKY İLE ÖDEYECEĞİM.
ATLANTIC

•S• by CACAVS

BORCUNUZ BİR DOLAR , BAYAN
ATLANTIC RAILWA
?!?
NE İÇİN BİR DOLAR?
AMA ANNIE TEYZE... BU ONUN MESLEĞİ VE ONA ÖDEMEMİZİ İSTİYOR
İŞTE PARANIZ!
HOUSTON! BENİ BİR DAHA GÖREMİYECEKSİN...
HOUSTON! NEFRETLİK ŞEHİR, CİMRİ İNSANLAR!
ŞİMDİ ABARTIYORSUN... HEM SONRA BİR DOLAR DÜNYANIN SONU DEĞİL YA...

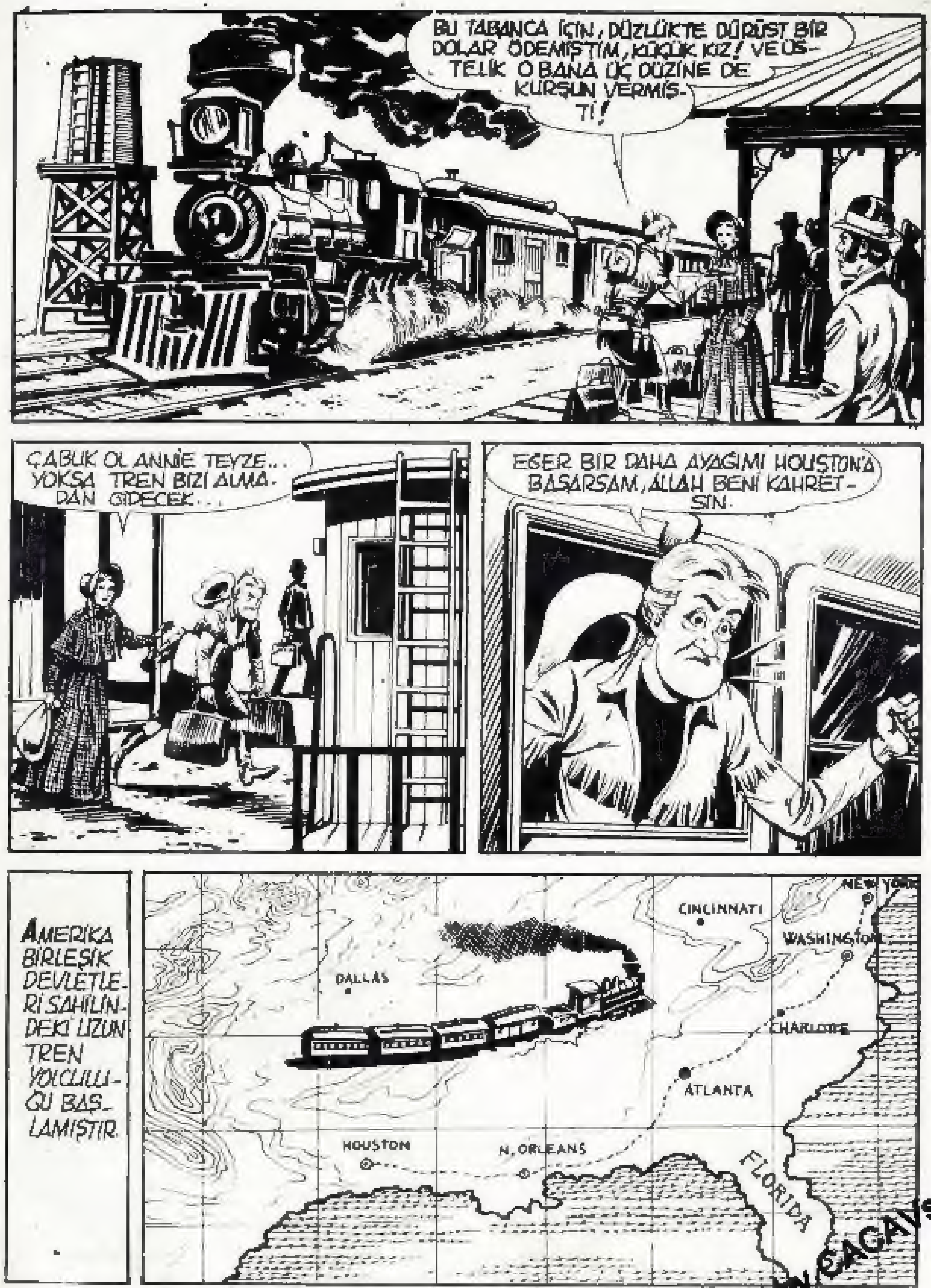
BU TABANCA İÇİN, DÜZLÜKTE DÜRÜST BİR DOLAR ÖDEMİŞTİM, KÜÇÜK KIZ! VE ÜSTELİK O BANA ÜÇ DÜZİNE DE KURŞUN VERMİŞTİ!
ÇABUK OL ANNIE TEYZE... YOKSA TREN BİZİ ALMADAN GİDECEK...
EĞER BİR DAHA AYAĞIMI HOUSTON'A BASARSAM, ALLAH BENİ KAHRETSİN.
AMERİKA BİRLEŞİK DEVLETLERİ SAHİLİNDEKİ UZUN TREN YOLCULUĞU BAŞLAMIŞTIR.
NEW YORK
CINCINNATI
WASHINGTON
DALLAS
CHARLOTTE
ATLANTA
HOUSTON
N. ORLEANS
FLORIDA

"S" by SAGAVS

SEN DAHA EVVEL TRENLE YOLCULUK ETMİŞMİYDİN.
BELZEBU AŞKINA! DÜZLÜĞÜ GEÇEN İLK TRENLE SEYAHAT ETMİŞ-TİM!
PENCEREDEN SARKTIĞIMDA HER-YERDEN KIZILDERİLİ KOKUSU ALIYORDUM.
PAM! PAM! PAM!
SERBEST ATEŞ!
KIZILDERİLİLER SERÇE GİBİ DÜŞÜYORLARDI! İŞTE İLK YOLCULUĞUM BUYDU...

O ZAMANLAR GENÇTİM! DAHA ELLİ YAŞIMA BASMAMIŞTIM!
SOĞUK MEŞRUBAT!
İŞTE O DENLİ KADIN EN DİPTEKİ...
DUR BAKALIM, SERSEM. BİRŞEY İÇMEK İSTER MİSİN KLARETTA?
ÇOK MERSİ, BEN BİR BARDAK SÜT LÜTFEN!
BEN BİRKAÇ DAMLA ASLAN SÜTÜ İLE AĞZIMI ÇALKALAMAK İSTİYORUM... HATTA ŞİŞESİ VARSA BURAYA BIRAK, ÇİÇEĞİM!

ASLAN SÜTÜ MÜ? BEN BU İSİMDE BİR MEŞRUBAT BİLMİYORUM BAYAN
WHİSKY! WHİSKY'İ KASTEDMEK İSTEMİŞTİM GÜZEL SERSEMİM SÖYLE BAKALIM, BUNDAN BAHSEDİLDİĞİNİ HİÇ DUYMADIN MI?
WHİSKY YOK BAYAN. SADECE SÜT, NANE VE GÜL ŞURUBU
GÜLÜN DE Mİ ŞURUBU YAPILIYORMUŞ? VAY CANINA VER BAKALIM DELİKANLI
...ŞUNU BİR TADAYIM!

AMA İHTİYAR MACERACI ŞURUPLARA ALIŞKIN DEĞİLDİR
BELZEBL AŞKINA! BENİMLE DALGA GEÇİLMEZ
İMDAT! BENİ ÖLDÜRECEK!
BAYAN! BU TRENDE ATEŞ ETMEK, SİGARA İÇMEK VE ALKOL ALMAK YASAKTIR!
İHTİYAR DELİ!
YASAK YASAK YASAK. ANNIE DÖRTTABANCA'YA HİÇ KİMSE HİÇ BİR ŞEY YASAKLAYAMAZ!

ŞIMDI DEFOLUN! EĞER SİZİ VAHŞİ TAVŞANLAR GİBİ GEBERTME Mİ İSTEMİYORSANIZ!
SAKİN OLUN BAYIM KORKMAYIN BAYANIN SİNİRLERİ BİRAZDAN YATIŞIR
HA ŞÖYLE! YOKSA HEPİNİZİN PESTİLİNİ ÇIKAR TIRDIM
BİRAZ DAHA AZ HIRÇIN OLMALISIN ANNİE TEYZE! BİLİYORSUN BİZ BU DÜNYAYA ALIŞIK DEĞİLİZ...
NEWYORK'TA BİZİ NELER BEKLİYOR?
SEN MERAK ETME KIZIM BEN SENİ KORURUM

KLARETTA VE ANNIE DÖRTTABANCANIN YOLCULUKLAR NİHAYET NEW YORK'UN SAKİN BİR SOKAĞINDA SONA ERER
İŞTE GELDİK. ARTIK VAKTİYDİ ZATEN
OH, ANNİE TEYZE ÇOK KORKUYORUM. ŞU ANDA ANNEMLE OLMAK İSTERDİM.
SEN İŞİ BANA BIRAK GÜVERCİNİM
HEY! EVDEKİLER!
PUM! PUM!
HOŞGELDİNİZ! SİZİ BEKLİYORDUM!
CLAR
COLLE
BEN KAMİLLA KAREY'İM... VE SİZ KLARETTA MORNİNG, VE ANNİE DÖRT..., OLMALISINIZ. BAYAN KLARETTA.

BURAS SENİN EVİN OLA-CAK KLARETTA
AMA BURASI SARAY..
MAALESEF SİZİ MİSAFİR EDEMİYECEĞİM. BAYAN ANNİE SİZE BURAYA YAKIN OLAN HASSLER PANSİYONUNDA YER AYIRTTIM
ORANIN MÜŞTERİLERİ HEP YAŞLI KİŞİLERDİR... BEĞENECEĞİNİZ-DEN EMİNİM.
GEL KLARETTA... SANA YENİ ARKADAŞLARINI TANITAYIM
SEN GİT DİNLEN ANNİE YARIN GÖRÜŞÜRÜZ

ANNİE DÖRTA-BANCA PANSİYO-NA GÖTÜ-RULDUĞU SIRADA ...
İŞTE SİZE ÇOK BAHSETTİĞİM KIZ KLARETTA MORNING.
HOŞGELDİN KLARET-TA!
KLAR DGE'E HOŞ GELDİN!
BİZE BATIDAN SÖZ ET KİMBİLİR NE HEYE-CANLIDIR.
ODAYI BENİMLE PAYLAŞA-CAKSIN İSMİM STELLA STEVENS
HEPİNİZ ÇOK NAZİKSİNİZ..
AHIR BİLE KOKSA.. HER ZAMAN YENİ BİR OYUNCAĞA KARŞI NAZİĞİMDİR.
SEN ALDIRMA ONA KLARETTA MYRA GRAVES... O BURNUNLA... HER YERDE AHIR KOKUSU DUYAR

NEW YORK'TA GECE OLUNCA..
HASSLER PANSİYONUNUN SALONUNDA.
SAKİN YER DE NEYMİŞ BURASI BİR MEZAR
BİR DÜBLE ATIP MORALİMİ DÜZELTEYİM.
BAYAN LÜTFEN, SİLAHLAR ODANIZA GÖTÜRÜNÜZ.
BEN SİZİN KURALLARINIZ İÇİN SİLAHLARIMI ASLA BIRAKMAM, BÜYÜK DEDE..

AMA, MEL BARNETT SÖYLÜYOR, BURASI SAKİN BİR KULÜPTÜR.
CENAZE YERİ DEMEK İSTİYORSUNUZ
AYNI ANDA ÜST KATTA.
İMDAT! HIRSIZ VAR!

"S" by CAC

YAŞLI MACERACININ KULAĞI ÇOK HAS-
SASTIR
HIRSIZI BANA BIRAKIN!
SBAM!
DUR ORADA YOKSA SENİ
YÜRGECE ÇEVİRİRİM!
HIRSIZ, DAMDAN KAÇMA YOLUNU ARAR.
BANG
BANG
ÇALDIKLARINI
BIRAKTI.
VAY
CANINA!
SWISS!
SNAP
DİKKAT!

UMF!
EĞER BENİ DURDURMASAY-
DINIZ O YANKESİCİYİ ENSELE-
YECEKTİM, YAŞLI SERSEM!
EĞER SİZE YARDIM
ETMESEYDİM BOYUN
KEMİĞİNİZİ KIRACAKTINIZ,
YAŞLI MUMYA!
KORDONU NİYE YAKA-
LADINIZ?
MÜCEVHER-
LERİM!
YAŞINIZA RAĞMEN GENE DE HARİKA-
SINIZ
BEN DE SİLÂH TAŞIMAKTA
HAKKINIZ OLDUĞUNU
KABUL EDİYORUM.

AZ SONRA YENİ BİR ARKADAŞLIK DOĞAR
SİZİN GİBİ BİR ADAMIN BÖYLE BİR MEZARDA İŞİ NE?..
SİZİN GİBİ BİR KIZIN VARLIĞIYLA, BURASI ARTIK BİR MEZAR OLMAYACAK ANNIE
CLARETTA DA UYUYAMAZ: KALBİ HASRETLE DOLU OLAN GENÇ KIZ STELLA STEVENS'E KALEDEKİ HAYATINDAN BAHSEDER
--OH. KIT, YAR. KIT, EN CESARETLİ, EN AKILLI-
OH KIT SENİ NE ZAMAN GÖREBİLECEĞİM?
AĞLAMA KLARETTA. BAK BEN YALNIZIM BENİM ANNEM BABAM YOK, EĞER İSTERSEN.
İKİ KIZ KARDEŞ GİBİ, İKİMİZ HER ZAMAN BERABER OLURUZ

YALNIZ MI? GERÇEKTEN YAPAYALNIZ MISIN?
BİR VELİM VAR...
İSMİ FARLEY ANNEGEN. OH, O BANA KARŞI ÇOK İYİ, AMA ÇOK MEŞGUL O.
BÖYLECE KLARETTA'NIN NEW YORK'DAKİ HAYATI BAŞLAR. FRANSIZCA DERSLER
DANS LE JARDIN DE MON PERE
ÇOK İYİ BÖYLE MISS KLARETTA!
YÜRÜYÜŞ DERSLERİ
HAYDİ OMUZLAR DİK BAŞ YUKARDA.
AMA DERSLERDEN SONRA, BİRAZ EYLENCE
GİDELİM STELLA ANNIE BİZİ BEKLİYOR
İŞTE HAZIRIM!

SELAM TEYZE
İYİ GÜNLER MISS ANNIE.
KİMB...İR NEW YORK TA NE KADAR SIKILIYORSUNDUR
SIKILMAK MI? NEDEN?
EVVELSİ GÜN, POKERDE O MEL BANETT TAVUĞUNUN ON DOLARINI ALDIM.
...VE DÜN AKŞAM KÖPEK YARIŞLARINDA HEPSİNİ KAYBETTİM.
KLARETTA İÇİN NEW YORK HARİKULADE BİR YERDİR
..MODA VİTRİNLERİ GENÇ KIZI BÜYÜLEDİ

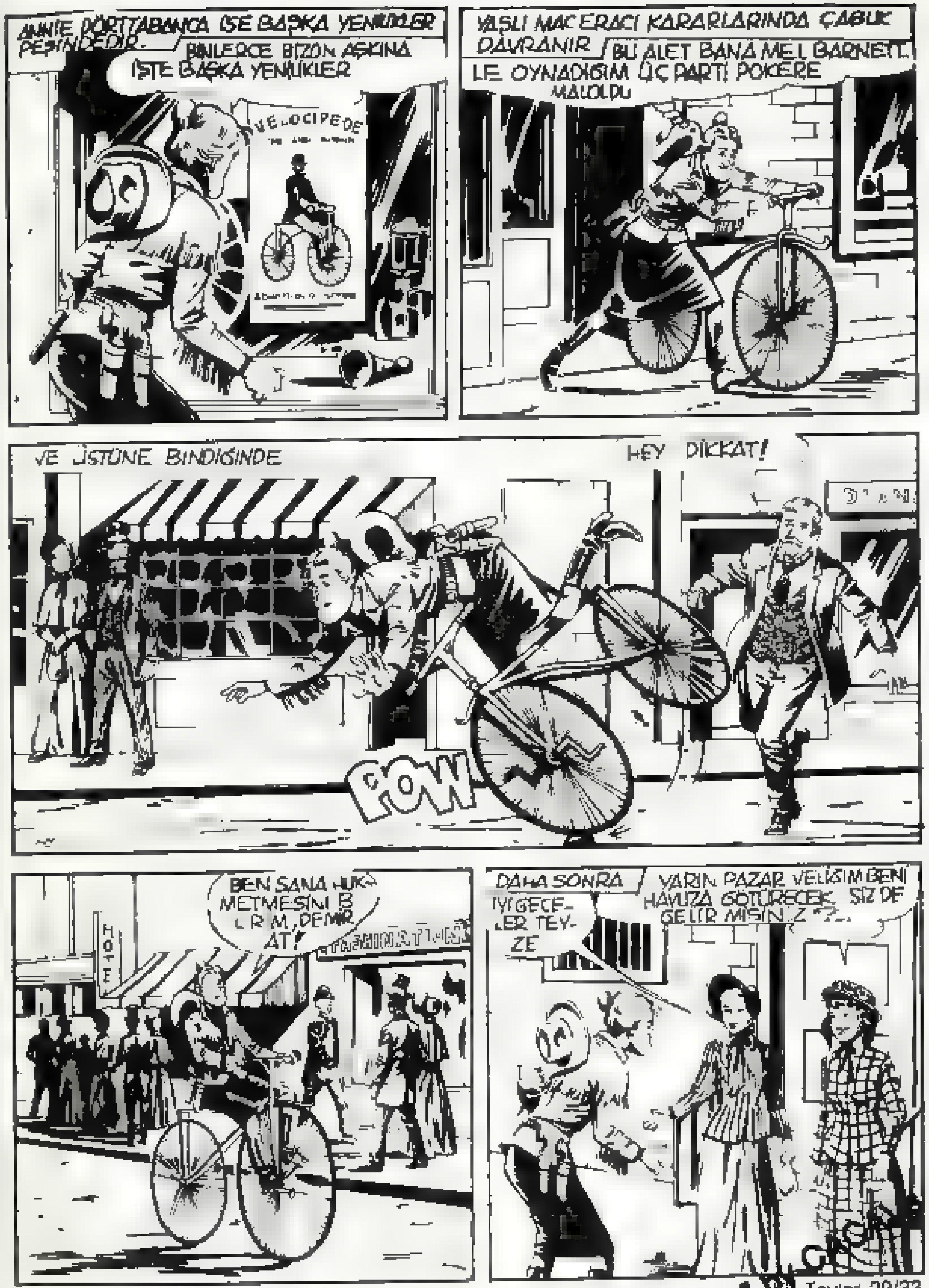
ANNIE DÖRTTABANCA İSE BAŞKA YENİLİKLER PEŞİNDEDİR.
BİNLERCE BİZON AŞKINA İŞTE BAŞKA YENİLİKLER
VELOCIPEDE
YAŞLI MACERACI KARARLARINDA ÇABUK DAVRANIR
BU ALET BANA MEL BARNETT İLE OYNADIĞIM ÜÇ PARTİ POKERE MALOLDU
VE ÜSTÜNE BİNDİĞİNDE
HEY DİKKAT!
POW
BEN SANA HÜKMETMESİNİ B LRM, DEMİR AT!
HOTEL
DAHA SONRA
İYİ GECELER TEYZE
YARIN PAZAR VELİSİM BENİ HAVUZA GÖTÜRECEK. SİZ DE GELİR MİSİNİZ ??

ERTESİ GÜN, FARLEY FINNEGAN ÇOCUKLARI VE ANNIE'Yİ, GÜZEL BIR ARABAYLA HAVUZA GÖTÜRÜR
VELİN GÜZEL BIR ADAM SEL LA!
BIR ZAMANLAR ARTİSTMİŞ ŞİMDİ DRURY LANE TİYATROSUNUN SAHİBİ..
DRURY LANE: KORKULU TEMSİLLER VEREN BIR TİYATRO.
AZ SONRA.
NEE? BİZ BU SU BİRİKİNTİSİNE Mİ GİRECEĞİZ?
GİDİP MAYOLARIMIZI GİYELİM.
NE KADAR GÜÇLÜSÜN FARLY.
NE DERSİNİZ? BU DA TAM BANA GÖRE DEĞİL Mİ?
?!

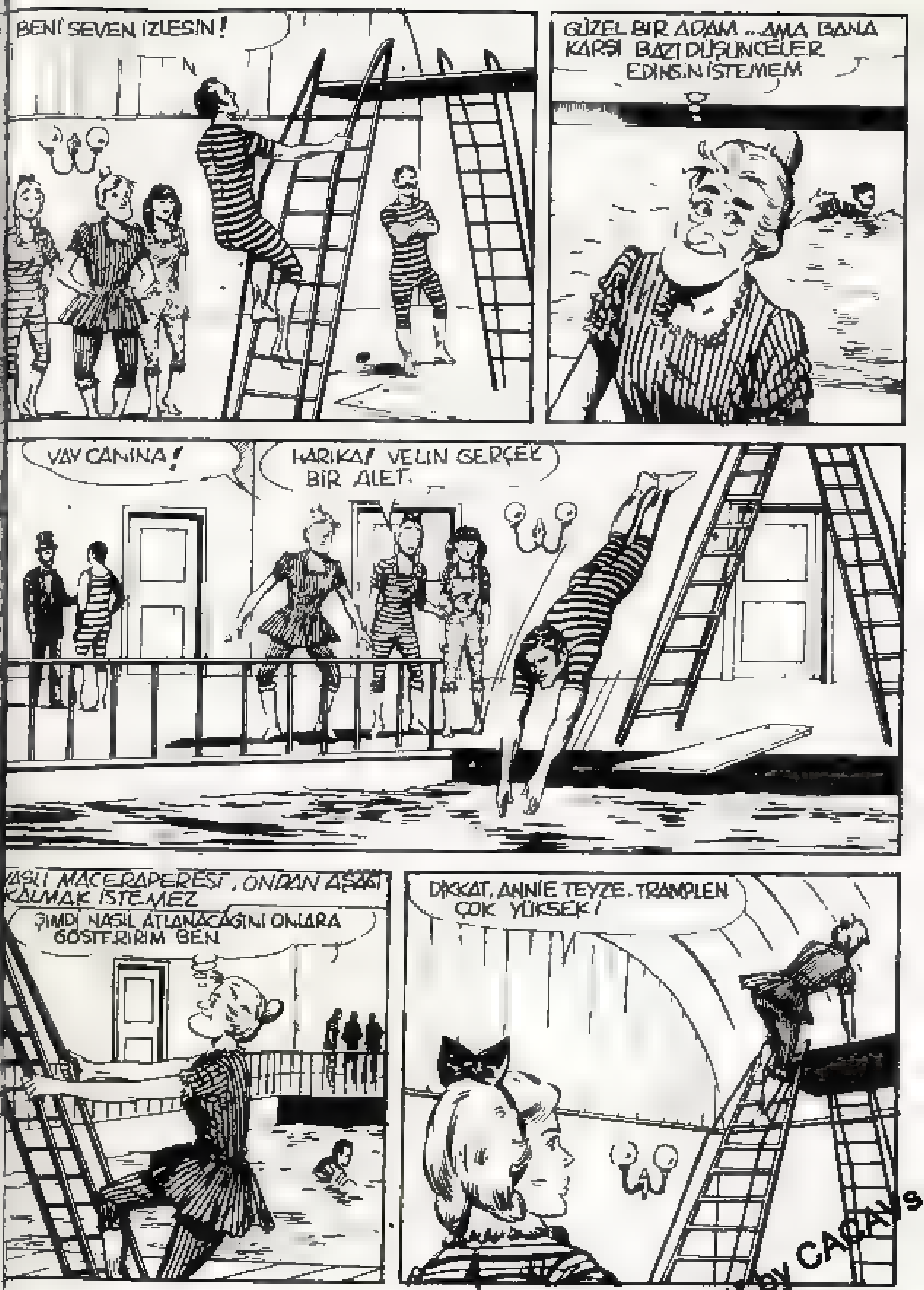
BENİ SEVEN İZLESİN!
GÜZEL BIR ADAM ... AMA BANA KARŞI BAZI DÜŞÜNCELER EDİNSİN İSTEMEM
VAY CANINA!
HARİKA! VELİN GERÇEK BIR ALET.
ASLI MACERAPEREST, ONDAN AŞAĞI KALMAK İSTEMEZ
ŞİMDİ NASIL ATLANACAĞINI ONLARA GÖSTERİRİM BEN
DİKKAT, ANNIE TEYZE. TRAMPLEN ÇOK YÜKSEK!

by CAGAN

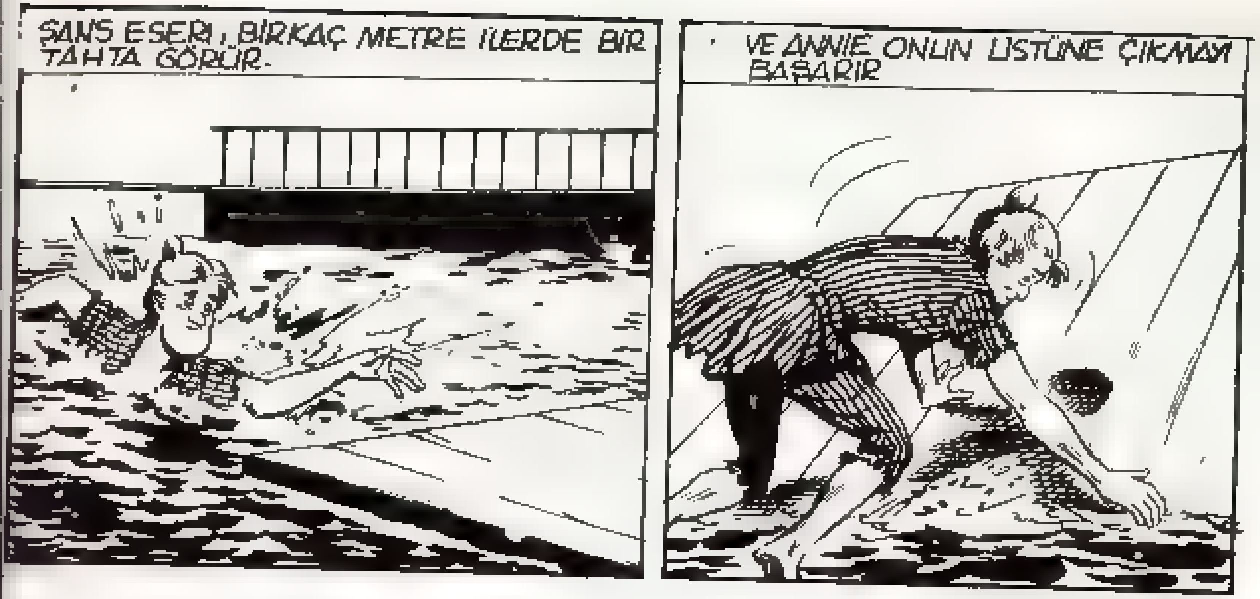

KÖTÜLERİN KORKULU RÜYASI

TOM HER HAFTA

Tommiks

MECMUASINDA!

TOMMIKS BIR CEYLAN YAYINIDIR

"S" by CACAVs

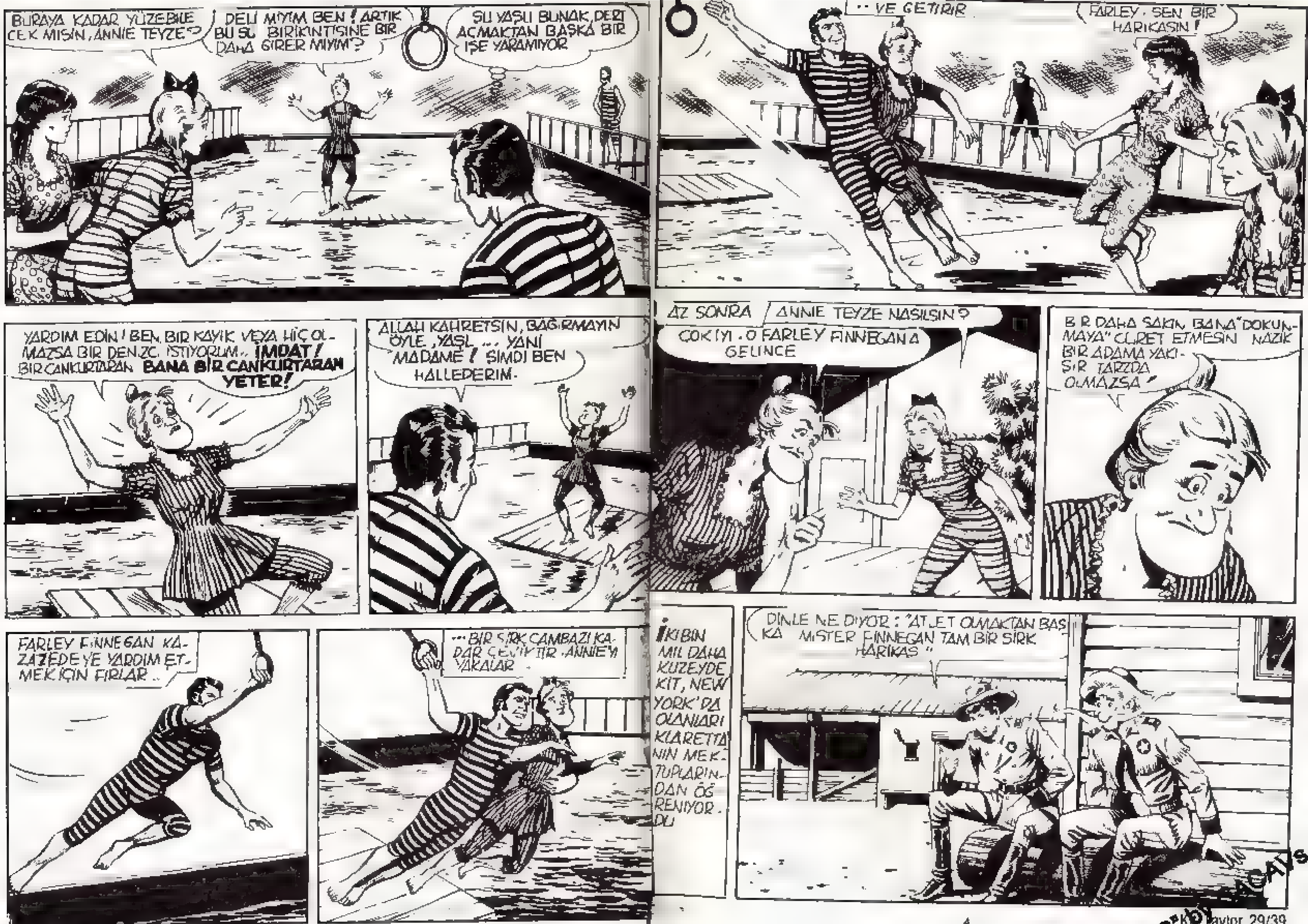

BURAYA KADAR YÜZEBİLECEK MİSİN, ANNIE TEYZE?
DELİ MİYİM BEN! ARTIK BU SU BİRİKİNTİSİNE BİR DAHA GİRER MİYİM?
ŞU YAŞLI BUNAK, DERT AÇMAKTAN BAŞKA BİR İŞE YARAMIYOR
YARDIM EDİN! BEN, BİR KAYIK VEYA HİÇ OLMAZSA BİR DENİZCİ İSTİYORUM.. İMDAT! BİR CANKURTARAN BANA BİR CANKURTARAN YETER!
ALLAH KAHRETSİN, BAĞIRMAYIN ÖYLE, YAŞL... YANİ MADAME! ŞİMDİ BEN HALLEDERİM.
FARLEY FİNNEGAN KAZAZEDEYE YARDIM ETMEK İÇİN FIRLAR..
...BİR SİRK CAMBAZI KADAR ÇEVİKTİR. ANNIE'Yİ YAKALAR
... VE GETİRİR
FARLEY, SEN BİR HARİKASIN!
AZ SONRA
ANNIE TEYZE NASILSIN?
ÇOK İYİ. O FARLEY FİNNEGAN'A GELİNCE
BİR DAHA SAKIN BANA "DOKUNMAYA" CÜRET ETMESİN. NAZİK BİR ADAMA YAKIŞIR TARZDA OLMAZSA!
İKİ BİN MİL DAHA KUZEYDE KIT, NEW YORK'DA OLANLARI KLARETTA'NIN MEKTUPLARINDAN ÖĞRENİYORDU
DİNLE NE DİYOR: "ATLET OLMAKTAN BAŞKA MİSTER FİNNEGAN TAM BİR SİRK HARİKASI"
"S" by

NE ZAMANDAN BERİ BAYANLAR "SİRK HARİKALARI"İLE DOLAŞIYORLAR?
SAKİN OL FRANKİE - DİNLE, KLARETTA DAHA NE YAZMIŞ..
"FİNNEGAN GARİP BİR TİP. BİLMECE VE HARF MERAKI VAR. BANA VE ANNİE TEYZEYE
GÜNAYDIN NENİA'SI ÇALAN BİR ÇAN HEDİYE ETTİ. ÇÜNKÜ N-E-N-İ-A SÖZCÜĞÜNDE HARFLERİN YERİNİ DEĞİŞTİRİNCE ANNİE İSMİ ÇIKIYOR, GÜNAYDIN'DA BENİM SOYADIMIN, MORNİNG'İN KARŞILIĞI"
HEY.. BURADA SENİN İÇİN DE BİR NOT VAR
OH.. ZAVALLI BEN.
Yakında görüşmek üzere, yaşlı sersem. Ben bu deliler kafesinden sıkıldım, bir haftaya kadar döneceğim.
Senin Annie'n

AYNI GECE NEW YORK'DAKİ KLARIDGE KOLEJİNDE..
İYİ GECELER STELLA.
İYİ GECELER KLARETTA.
MYRA GRAVES VE ARKADAŞI NORMA WİNTERS'İN ODASINDA
HARİKA BİR RANDEVU. ÇOK GÜLECEĞİM..
TEDBİRSİZLİK ETME: DIŞARISI KARANLIK.
BUNUN İÇİN Mİ? UNUTMA Kİ ZARİF KARŞILAŞMALARI KARANLIK YARATIR
VAZGEÇ MYRA. BU İŞ HİÇ HOŞUMA GİTMEDİ
HEPSİ KISKANÇLIKTAN NORMA
SEN, BU ÇİRKİNLİKLE, ASLA BU TİP MEKTUPLAR ALAMAZSIN
?!

YA, KENDİSİ... O BURNUNLA ÇOK GÜZEL DE -
BAKALIM "BÜYÜK BURUNLU"-NUN HAYRANI NE YAZMIŞ...
Sizin aşkınızdan ölüyorum. Sizi geceyarısı Kolejin yangın merdivenlerinde bekliyorum. Bir hayranınız.
GERÇEKTEN ŞU TİPİN SURATINI ÇOK MERAK EDİYORUM
NORMA ÜSTÜNE SABAHLIĞINI BİLE GİYMEDEN, ARKADAŞINI İZLER
O SIRADA MYRA GRAVES RANDEVU YERİND DİR

MERAKTAN ÖLÜYORUM, ACABA KİM?
İŞTE... DAHA YANINDA HİÇ KİMSE YOK...
KARANLIKTA BİR ÇİFT GÖZ MYRA-YI İZLEMEKTEDİR
SONRA BİRŞEY, VEYA BİRİSİ YANGIN MERDİVENİNDEN SESSİZCE KAYAR VE KIZIN BEKLEDİĞİ YERE DOĞRU YÖNELİR
NEW YORK, SAATLERİ GECEYARISI BELİRTMEK ÜZERE ONİKİ DEFA ÇALARKEN, GENÇ KIZIN ARKASINDA KORKUNÇ BİR GÖRÜNTÜ BELİRİR
GARİP BİR HİS VAR İÇİMDE... SANKİ BİRİ

OHHH... !!
BU TÜYLER ÜRPERTİCİ MANZARA KARŞISINDA GENÇ KIZ BAYILIR
SONRA
DONDURUCU BİR KAHKAHA İLE, ŞEYTANİ VARLIK GECENİN KARANLIKLARINDA KAYBOLUR.
AH! AH! AH!
AH!
BİRİSİ, PERDENİN ARKASINDAN BU DRAMATİK KAÇIRMA SAHNESİNİ OLDUĞU GİBİ İZLEMİŞTİ
KORKUDAN DONUP KALMIŞ OLAN NORMA, ANCAK BİRKAÇ SANİYE SONRA FEVERAN EDER
İMDAT... İMDAT!

İMDAT İMDAT BİR FALKO MYRA'YI KAÇIRDI!
NE OLDU?
NEDEN ÖYLE BAĞIRIYORSUN NORMA?
?
SAKİNLEŞMEYE ÇALIŞ KIZIM!
ORADA ORADA BİR FALKO!
AMA BURADA HİÇ KİMSE YOK
AZ SONRA NORMA BÜTÜN OLANLARI POLİSE ANLATIR...
MYRA'YI BELİNDEN TUTTU, SONRA
ÇEVREYİ HEMEN ADAMLARIMA ARATACAĞIM

SIZ NE DIYORSUNUZ MUFETTIS BEY ? FIDYE ISTEMEK ICIN KAÇIRILMIŞ OLABILIR Mİ?
BIR ŞEY SÖYLEMEK IÇIN HENÜZ ÇOK ERKEN, BAYAN CAREY
HEM SONRA O FALKO, YANİ ŞAHIN MASKESİ NEDEN?
BENI EN ÇOK DÜŞÜNDÜREN ŞEY BU
BU VAHŞETIN ARKASINDA, DENGESIZ VE HASTA BIR AKIL OLABILIR
ZAVALLI MYRA, KIMBILIR NEREDEDIR ŞIMDI?
NORMA'NIN ANLATTIĞI BIR ŞEY AKLIMA BIR ŞEYLER GETIRIR GIBI OLDU
NE GIBI?
BILMIYORUM BU NU IFADE EDIYORUM
BELKI DE ŞAHININ MYRA'YI YAKALAYIŞI, BELINDEN KAVRAYIŞI

KLARIDE KOLEJ ÜZÜNTÜLÜ GÜNLER YAŞIYORDU
KLARETTA KIT'I BU DURUMDAN HABERDAR EDER
GRAVES'DEN HIÇ HABER YOK POLIS
ŞIMDILIK MYRA KAÇIRMADAN SÖZ EDIYOR
...AMA KIZIN AILESI HIÇ BIR FIDYE MEKTUBU ALMADI
O ESNADA ANNIE DÖRTTABANCA FIKIR DEĞIŞTIRMEYE KARAR VERIR
KAÇIRMALAR SOYGUNLAR
KLARETTA'YI BU HAYDUTLAR ŞEHRINDE YALNIZ BIRAKMAM
YA POLIS ? POLIS NE YAPIYOR?
O ANDA, NEW YORK POLIS MERKEZINDE
KLARIDGE KOLLEJ'IN GECE GÜNDÜZ GÖZALTINDA BULUNDURULMASINI ISTIYORUM.
EMREDERSINIZ KOMISER DAVIS.

İŞTE. BIR SENATOR VE ŞIKAGO BANKASI MÜDÜRÜNDEN GELEN MEKTUP,.. KOLEJDE OKUYAN KIZLARI İÇİN ENDİŞELENİYORLARMIŞ
AMA, ÇOK GARİP "CLARIDGE" DE BULUNAN O KADAR VARİSİN ARKASINDAN - GİDİP DE BİR GRAVES KAÇIRMAK: EVET ESKİ BİR AİLE AMA, ELLERİNDE PEK BİR ŞEY YOK
ERTESİ GÜNLER ŞAHİN'İN GÖLGESİ GENE KOLEJİN ÜSTÜNDE DOLAŞMAYA BAŞLAR
KAMİLA KAREY, KENDİSİNE EMANET EDİLEN KIZLARI AVUTMAYA ÇALIŞIR
MYRA EN KISA ZAMANDA ARAMIZA DÖNECEKTİR, BUNDAN EMİNİM AMA
... SİZDEN TEDBİRSİZ DAVRANMAMANIZI RİCA EDİYORUM BENİM ÖZEL İZNİM OLMADAN HİÇ BİR YERE ÇIKILMAYACAK

POLİSLER KOLEJ'İN ÖNÜNDE NÖBET TUTUYORLAR...
ANNIE DÖRTTABANCA'DA KENDİNE DÜŞENİ YAPIYORDU
KİM VAR ORDA?
HEY, NE OLUYOR..?
KİMSİNİZ NE YAPIYORSUNUZ NEREYE GİDİYORSUNUZ?
AMAN ALLAHIM!
MALLARINIZI TOPLAYIN VE TOZ OLUN! SİZE ÜÇ DAKİKA MÜHLET VERİYORUM.

AMA ORADA NÖBET TUTTUĞU MÜDDETÇE, İHTİYAR MACERACI DAHA BAŞKALARIYLA DA KARŞILAŞIR
SELAM SİZE NAZİK BAYAN!
SİZİN İKİ GÖZBEBEĞİMİZ GÖRMEK İÇİN SİZİNLE YUKARIYA ÇIKMA ŞEREFİNİ VE ZEVKİNİ BANA VERİR MİSİNİZ?
KAMİLA KAREY, YAKIN AKRABALARIN ZİYARETLERİNE İZİN VERMİŞTİ
AMA O KIZLARIN KOLEJDEN DIŞARI ÇIKMALARINI İSTEMİYORDU
ÜZGÜNÜM MR FINNEGAN AMA PARTİLER VE YEMEKLER İÇİN İZİN VEREMİYECEĞİM
AMA KIZLARIN BİRAZ DEĞİŞİKLİĞE İHTİYAÇLARI VAR
ÜZÜNTÜDEN GEBERECEKLER
NİHAYET BAYAN CAREY'İ RAZI ETMEYE MUVAFFAK OLURLAR. BÖYLECE ERTESİ GÜNÜN GECESİ

BENİM DOĞUM GÜNÜM ŞEREFİNE BİR YEMEK. BİZİ ÇIKARTMAK İÇİN VELİSİMİN UYDURDUĞU BİR YALAN BU. HALBUKİ BEN GELECEK AY ONSEKİZİMİ DOLDURACAĞIM
TANRIM ANNIE TEYZE NE HALE DÖNMÜŞ...
İŞTE BİZİM İKİ GÜVERCİNİMİZ
SİZİNLE BERABER ÜÇ BAYAN BU GECE DAYANILMAZ BİR GÜZELLİKTESİNİZ
BU NE KILIK, TEYZE?
"GECE ELBİSESİ" ÖYLE DEĞİL Mİ? BU PAÇAVRAYI BİRKAÇ DÜZİNE SENE EVVEL KAZANMIŞTIM.
"...VE ŞİMDİ SOĞUKTAN ÖLSEM BİLE BUNU GİYMEK İSTEDİM... SENİ UTANDIRMAMAK İÇİN.

"S" by CACH

FARLEY FINNEGAN'IN LÜKS EVİNDE
BAYAN ANNIE BENİM SAĞIMA OTURSUN
ESKİ TEKSAS'IN BÜTÜN TOPRAKLARI AŞKINA
BENİM SADECE İKİ ELİM VAR. BÜTÜN BU ŞATAFATLI ŞEYLERİ KULLANABİLMEK İÇİN TANRIÇA KALİ OLMAM GEREKİRDİ.
TİNN TİNG TİN
ALIN, BUNLARI PAZARDA SATARAK BİRKAÇ KURUŞ KAZANABİLİRSİNİZ
MACERACI HERKESİN DİKKATİNİ ÜSTÜNE ÇEKER. NEW YORK SOSYETESİNDE BÖYLE BİR ŞEY ASLA GÖRÜNMEMİŞTİR
O... "SİNİR NİNESİ" OLAN O

TEYZENİZ TAM BİR KARAKTER KADINI
ANNIE GÖSTERİ YAPIYOR
VE GÖSTERİ DEVAM EDER.
HEY KORKULUK.. BARDAĞIN AĞZINA KADAR KOY, YOKSA SENİ MIHLARIM!
BÖYLE İYİ. BU TİP BİR ŞARAP BENİM MİDEMİ TEMİZLEMEYE YARAR
SONRA SIRA KUŞKONMAZLARA GELİR
BU YUMUŞAK BASTONCUKLAR ÇOK LEZZETLİ
NİHAYET YEMEKTEN SONRA "BAYLAR" SİGARA İÇMEK İÇİN ÇEKİLİNCE, ANNIE DE ONLARLA BERABER GİDER

BENİ HAVANA PUROLARIM İÇİN NE DİYORSUNUZ, MISS DÖRT-TABANCA?
BUNU GERÇEKTEN BİLMEK İSTİYOR MUSUNUZ?
PEKÂLÂ TAM NAZİKÂNELER İÇİN! TEKSAS'A YOLUNUZ DÜŞERSE, BENİ ARAYIN. BEN AĞZINIZA "GERÇEK BİR PURO" SOKACAĞIM!
FINNEGAN KIZLARLA KALINCA
ANNIE TEYZE BİR MİLİK MELEĞİDİR. ONUNLA SADECE ŞEY OLDUĞU İÇİN ALAY EDİLMESİNİ İSTEMEM...
SADECE BİZİM GİBİ DAVRANMADIĞI İÇİN Mİ? BUNU MU SÖYLEMEK İSTİYORDUNUZ? SEVGİLİ ÇOCUK, SİZ NEW YORK'U TANIMIYORSUNUZ!
BİR KAÇ GÜN İÇİNDE, MISS ANNIE BÜTÜN "SNOB"LAR TARAFINDAN TAKLİT EDİLECEKTİR ÇÜNKÜ DEĞİŞİK, TABİİ VE OLAĞANÜSTÜ BİR KADIN O...

VE BEN ONU, "DRURY LANE"E OPERANIN HAYALETİ TEMSİLİNİN İLK GECESİNE DAVET ETMEKLE, SİZİN İKİNİZLE BERABER TABİİ, ŞEREF DUYACAĞIM.
AYNI GECE DÜZLÜKTE TEKSAS YILDIZLARI ALTINDA, KÜÇÜK RANGER GENÇ KIZ ARKADAŞI İÇİN ENDİŞELENMEKTEDİR
KLARETTA'NIN OKUDUĞU KOLLEJDEN BİR KIZ KAÇIRILDI. ANNIE ONUN İÇİN DÖNMÜYOR HALA: ONU YALNIZ BIRAKMAYA CESARET EDEMİYOR
KLARETTA'NIN YOKLUĞUNU SEN DE HİSSEDİYOR MUSUN YILDIRIM?
ONUNLA KONUŞABİLSEYDİM. GÖREBİLSEYDİM

KLARETTA DA K T'I, ANNESİNİ, KALEDEKİ RAN CERLERİ DÜŞÜNMEKTEDİR
BENİM DÜNYAM BURASI DEĞİL ANNIE TEYZE GİBİ, KENDİMİ SUDAN ÇIKMIŞ BALIK GİBİ HİSSEDİYORUM
DRURY LANE THEATRE
ERTESİ GECE, ŞEHRİN EN ŞIK CADDELERİN DEN BİRİN- DE, HALK, İLK DEFA OYNAYACAK OLAN "OPE- RANIN HA YALETİ" TEM SİLİ İÇİN "DRURY LANE" Tİ- YATROSUNA GELİYORDU
İŞTE BURASI NEW YORK'UN "GÖBEĞİ"
KARŞINIZDAKİ BENİM TİYATROM- ARKANIZDAKİ İSE

... YAPIMI AZ ÖNCE BİTEN NEW YORK'UN EN YÜKSEK BİNASI : MAN HATTAN BUILDING
MUHTEŞEM
ÇOK YÜKSEK OLDUĞU İÇİN ONA "GÖKDELEN" DİYORLAR
ÜÇ KADIN VE REFAKATÇİLERİ TİYATROYA GİRERLER
İYİ GECELER MR FINNEGAN.
BİZİ LOCAMIZA GÖTÜR.
AZ SONRA TEMSİL BAŞLAR.

SAHNEDE, NEŞENİN KORKUYLA GELİŞTİĞİ BİR TİYATRO TÜRÜ OLAN "GRAND GUIGNOL" KLASİK ESERİNİN DRAMATİK BİR OLAY SERGİLENMEKTEDİR
OLAY KAHRAMANI OLAN, CANLI VE KEDERSİZ BALERİN ARKADAŞLARI TARAFINDAN KUTLANIR
FAKAT BU NEŞELİ KALABALIĞIN ARASINDA, KIZI, KİN VE KISKANÇLIK DOLU BİR RUHLA İNCELEYEN BİRİ VARDIR
O, PARİS'DE KIZIN ÇALIŞTIĞI AYNI TİYATRONUN ORKESTRASINDA KEMANCI OLAN, MUTSUZ VE ÇİRKİN BİR YARATIKTIR.
ŞİMDİ ROL İCABI OLAY KAHRAMANI SOYUNMA ODASINDA "OPERANIN HAYALETİ" KILIĞINA GİRMİŞ OLAN
VE SAHNEDE CANAVAR KURBANINA DOĞRU YAKLAŞIRKEN...

... VE SAHNEDE CANAVAR KURBANINA DOĞRU YAKLAŞIRKEN.
... "DRURY LANE" İN BİR LOCASINDA, BİR ÇİFT ACIMASIZ GÖZ, HİKAYEYİ SANKİ İÇİNDE YAŞAMAK İSTERMİŞ GİBİ, SADİST BİR ZEVKLE SEYRETMEKTEDİR
AMA İHTİYAR MACERACI, SAHNEDE OLANLARDAN ALTÜST OLMUŞ GİBİYDİ.
BİNLERCE BUFALO AŞKINA ŞU AŞAĞIDAKİ KAMBUR HİÇ HOŞUMA GİTMEDİ
EĞER KIZA BİR KÖTÜLÜK YAPABİLECEĞİNİ VE ONU ÖLDÜREBİLECEĞİNİ ZANNEDİYORSA, YANILIYOR
DUR, SERSEM!.
SENİ SÜZGECE ÇEVİRMEMİ İSTEMİYORSAN, ÖN AYAKLARINI KIZDAN UZAK TUT!

"S" by CACAN

SAĞIR MISIN? İNAN Kİ O ÇİRKİN SURATINI KURŞUNLA DOLDURMAKTAN HİÇ ÇEKİNMEM!
AMA MISS. ANNIE... BU SADECE ROL İCABI...
HEY.. O İHTİYAR DELİ DE KİM?
BÜTÜN NEW YORK ONDAN BAHSEDİYOR... FARLEY FINNEGAN'IN BİR ARKADAŞI
HALK BİR ANLIK ŞAŞKINLIKTAN SONRA, KAHKAHADAN KIRILIR... VE HEYECANLA ALKIŞLAR: ANNIE ARTIK ŞEHİRDE ÇOK POPÜLER OLMUŞTUR...
YAŞASIN!
TEKSAS'IN NİNESİ!
CLAP CLAP CLAP CLAP CLAP
ANNIE DÖRTTABANCA!..
OPERANIN HAYALETİ* ROLÜNÜ OYNAYAN AKTÖR, ROLÜNÜN YARIDA KESİLMESİNİ PEK KOLAY HAZMEDEMEZ...
DİNLEYİN BAYAN. EĞER TİYATRODA ÇALIŞANLARA SAYGINIZ YOKSA...
NE SAYGISI. SEN O ZAVALLI YARATIĞA SALDIRIYORDUN AZ DAHA...

VE ANNIE DÖRTTABANCANIN ÖNÜNDE BAZI ŞEYLERE İZİN VERİLMEZ...
BANG!
BENİ İYİ DİNLEYİN FINNEGAN. BU REKLAM OLSUN DİYE BULDUĞUNUZ ŞEY ÇOK GÜZEL...
AMA SİZİN İÇİN OYNAMAYA DEVAM ETMEMİ İSTİYORSANIZ, ŞU BİR ASIRLIK ÇILGINI AYAKLARIMIN ALTINDAN ÇEKMELİSİNİZ.
GELİN ANNIE... SİZ DE KIZLAR: SİZE BİR ARABA ÇAĞIRAYIM. ŞİMDİ EVE DÖNMENİZ DAHA İYİ OLUR.
SALONDA MÜTHİŞ BİR KARGAŞALIK ÇIKMIŞTIR... HALK BAĞIRMAKTADIR: KİMİ PROTESTO EDER, KİMİ ALKIŞLAR...
YAŞASIN ANNIE!
ÇOK İYİYDİ, NİNECİK.
SAHNEYE SEN ÇIK OYNA...
UTANÇ VERİCİ BİR ŞEY.
PARALARIMIZI GERİ VERİN!

"S" by

"DRURY LANE" İN KAPISINDA, ANNIE VICDAN AZA-
BI DUYAR GİBİ OLUR...
HAY AKSİ ŞEYTAN! KORKARIM Kİ BU SEFER ÇOK BÜYÜK BİR ŞEY YAPTIM.
SAÇMA ŞEYLER SÖYLEMEYİN BAYAN.
HARİKAYDINIZ. BU GECE OLANLARDAN SONRA, BÜTÜN SENE İÇİN YERLERİNİ GARANTİLEDİM.
AMA ŞİMDİ SİZİ BIRAKIYORUM: YAPMAM GEREKEN BİRŞEY VAR... ÇIKARTTIĞINIZ HARİKA SKANDAL İÇİN SİZE TEKRAR TEŞEKKÜR EDERİM.
DEMEK ÖYLE!
DRURY LANE TH
ARABADA...!
ARTIK ÖLÇÜYÜ AŞTIM. TEKSAS'A DÖNÜYORUM.
AMA ARTIK SİZ NEW YORK'DA GÜNÜN KADINI OLDUNUZ.
AH, ÖYLE Mİ? NEW YORK'TA BİR GÜN DAHA FAZLA KALIRSAM, BENDENİZİ TIMARHANEDE BULURSUN.
AZ SONRA ANNIE'NİN KİRALADIĞI PANSİYONUN ÖNÜNDE...
İYİ UYU TEYZE: SABAHA KARAR FİKRİNİ DEĞİŞTİRİRSİN BELKİ...
KARARIMI VERDİM KIZIM.

KIZLARI KOLLEJE GÖTÜREN ARABA UZAKLAŞIRKEN, BİRİ PANSİYONUN MERDİVENLERİNDE İHTİYAR MACERACIYI BEKLEMEKTEDİR.
TİYATRODA EĞLENDİNİZ Mİ?
MEL BERNETT. BU UĞURSUZ ŞEHİRDE BEŞ DAKİKADAN FAZLA TAHAMMÜL ETTİĞİM TEK ALÇAK SİZSİNİZ...
SİZİN İÇİN DAHA İYİ BİR ŞEY OLMAYI ÜMİT EDERİM ANNIE.
ÇAPKIN HOROZLUK YAPMAYIN ŞİMDİ. GİDİP BANA BİR ŞİŞE MİĞDE YAKICI PATLATIN... HİÇ BU GECEKİ KADAR UNUTMAK İÇİN İÇME İHTİYACINI DUYMAMIŞTIM.
O ANDA...
EVİ Mİ DÜŞÜNÜYORSUN KLARETTA?
BİLİYORSUN STELLA: GİZLİ GİZLİ AĞLAMAKTAN BIKTIM.
KARAR VERDİM; YARIN ANNIE TEYZE İLE BERABER GİDECEĞİM.
BENİ ÜZEN TEK ŞEY, SENDEN VE KAMİLLA KAREY'DEN AYRILMAK OLACAK...

"S" by GAGAVS

ARABA "CLARIDGE COLLEGE" GELİR. YOL TAMAMEN ISSIZDIR...
GERÇEK BİR CENTİLMEN OLAN VELİĞİN İÇİN DE ÜZÜLÜYORUM.
HATTA, EĞER ONUNLA VEDALAŞMADAN GİDERSEM, MR. FINNEGAN'DAN BENİM NAMIMA ÖZÜR DİLEMENİ RİCA EDECEĞİM.
NEYİN DOĞRU OLACAĞINA İNANIYORSAN ÖYLE YAP, KLARETTA... SEN HER ZAMAN BENİM EN İYİ ARKADAŞIM OLARAK KALACAKSIN!
OH, STELLA BU İŞİ DAHA DA GÜÇLEŞTİRME...
FAKAT... BİR POLİSİN NÖBET TUTMASI GEREKMİYOR MUYDU?
"GEREKİYORDU"... AMA YOK. BİR YERDE UYUKLAMAYA GİTMİŞ OLMALI.
AMA NEW YORK'UN GENÇ VE BAŞARILI POLİSİ HOWARD LARKIN UZUN BİR UYKUYA DALMIŞTIR...

SONRA, SESSİZ YOL BOYUNCA, HAVAYA SANKİ DEHŞET TOHUMLARI SAÇILMIŞ GİBİYDİ...
İÇ GÜDÜLERİ YÜZÜNDEN KÖTÜLÜĞÜ İLK HİSSEDİLENLER HAYVANLARDIR...
BİR LAMBANIN IŞIĞI, ONUN TÜYLER ÜRPERTİCİ VE DEVAMLI BÜYÜYEN GÖLGESİNİ YOLA AKSETTİRDİ.
...VE KORKUNUN SOĞUK TOHUMU STELLA VE KLARETTA'NIN KALPLERİNDE DE FİLİZLENİR.
ORADA... ORADA...
ŞEYTAN...

DEVAMI GELECEK SAYIDA

KİT TAYLOR • NO: 29 • 100 Lira • Kıbrıs'ta Satış Fiatı: 130 Lira • Onbeş Günde Bir Çıkar • Çıkaran: Ceylan Yayınları • Kurucusu: Erdoğan EGELİ • Ceylan Yayınları Ticaret ve Sanayii A.Ş. Adına Sahibi ve Yazı İşleri Müdürü: Osman EGELİ • İdare ve Basıldığı Yer: Ceylan Yayınları Matbaası - Cağaloğlu, Tasvir Sok. No. 1 - İstanbul • Bu mecmuanın Türkiye'de neşir hakkı munhasıran Opera Mundi firması tarafından Ceylan Yayınlarına verilmiştir. • Dağıtım: Gameda Ltd. - Tel: 526 30 40 Son Baskı Tarihi: 27 Şubat 1984 •

"S" by CACAVs